



MUNICÍPIO DE GUAÇUÍ-ES

CULTURA, TURISMO E ESPORTE

ÁREA COBERTA E SEGURANÇA NO CARNAVAL DE GUAÇUÍ

O PÉROLA FOLIA ACONTECERÁ NO PARQUE DE EXPOSIÇÕES, COM ENTRADA FRANCA TODOS OS DIAS E AMBIENTE FECHADO, PARA MAIOR SEGURANÇA DO PÚBLICO. JÁ OS DESFILES ACONTECERÃO NA AVENIDA MARECHAL FLORIANO.



Publicado em 17/02/2023 às 09:59 (Atualizado em 24/02/2025 às 13:43), postado por COMUNICAÇÃO, Fonte: SECRETARIA DE CULTURA, TURISMO E ESPORTE

Neste sábado (18) começa o Pérola Folia, Relembrar é Viver. Numa vasta programação que segue até terça-feira (21), organizado pela Prefeitura de Guaçuí, por meio da Secretaria Municipal de Cultura, Turismo e Esportes com apoio da Câmara Municipal, o carnaval de 2023 acontecerá no Parque de Exposições, com entrada franca todos os dias e ambiente fechado, para maior segurança do público. Já os desfiles acontecerão na Avenida Marechal Floriano.

Para o prefeito Jauhar este será o Carnaval da família. "Montamos essa estrutura bacana para convidar toda população para o Pérola Folia. Venham curtir e tragam toda família. Vai ter segurança, fiscalização, videomonitoramento. Será a festa da família, um carnaval diferente. Fiquem em Guaçuí".



MUNICÍPIO DE GUAÇUÍ-ES

Para receber bem a população, a Prefeitura abriu uma entrada principal, na Rua da Rede Cuidar, que ficou com 10m de largura, onde haverá equipes de segurança atuando sendo proibido ingressar na festa com qualquer tipo de bebidas, armas de fogo ou objetos cortantes. A Polícia Militar, parceira na organização do evento, irá monitorar todo o espaço, através das câmeras de seguranças instaladas no parque de exposição, de forma a garantir a segurança de todos os presentes.

Na primeira noite do Pérola Folia, sábado (18), a festa vai começar às 20 horas, com o show de Renata Costa, seguido da apresentação de Art Samba marcado para as 22 horas. Enquanto no domingo (19) para a alegria da criançada a festa começa mais cedo, às 15h com a apresentação da Banda Divertics. As 19h a concentração é na Avenida Marechal Floriano, onde todos os olhares estarão voltados para o tradicional desfile do grupo da Terceira Idade Alegria de Viver. Já às 21h a Banda Beijo com Mel se apresenta no Parque de Exposições.

O carnaval de Guaçuí vai continuar na segunda-feira (20) com o grupo Zero 28, a partir das 20 horas, e depois a noite será encerrada com Sué às 22 horas. No último dia do Pérola Folia, a programação vai começar com mais um desfile na Avenida Marechal Floriano, a partir das 20 horas. E encerrando as festividades todos poderão curtir muito com a apresentação da Banda Astral à partir das 22 horas.

GALERIA

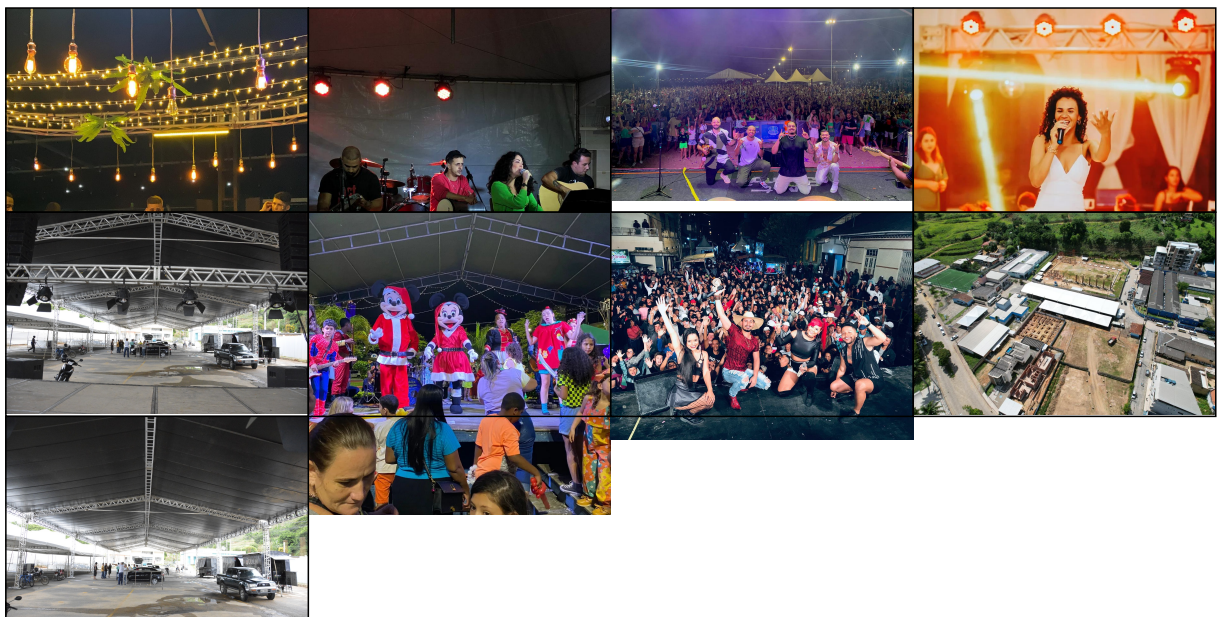



MUNICÍPIO DE GUAÇUÍ-ES



AUTENTICAÇÃO

3135c577df286a5cfd9bede774e2578a

<https://guacui.es.gov.br/noticia/2023/02/area-coberta-e-seguranca-no-carnaval-de-guacui.html>