SAÚDE

PREFEITURA PRORROGA CAMPANHAS DE VACINAÇÃO CONTRA POLIOMIELITE E DE MULTIVACINAÇÃO ATÉ 31 DE OUTUBRO

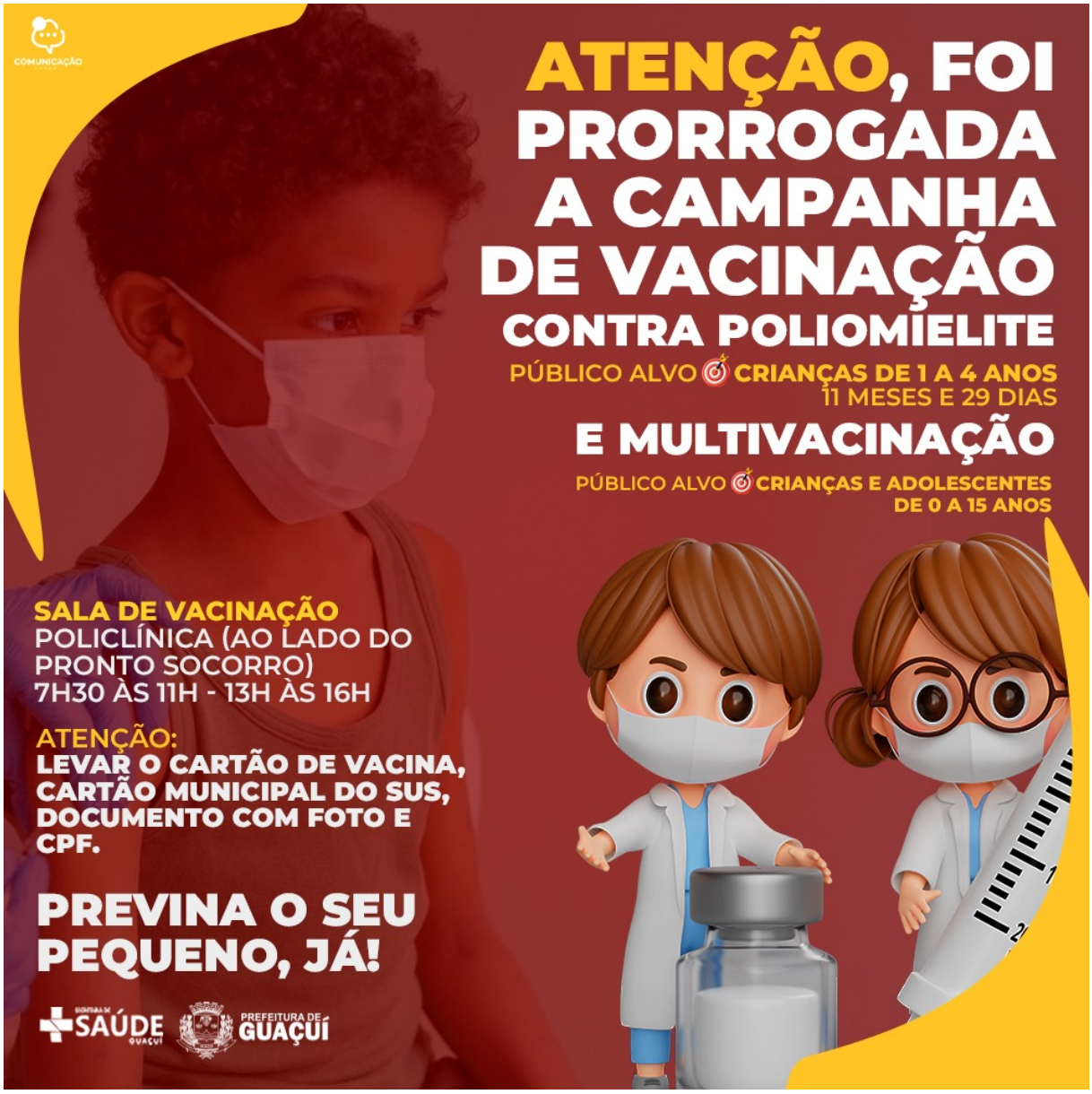

Publicado em 04/10/2022 às 10:39 (Atualizado em 17/07/2025 às 01:54), postado por COMUNICAÇÃO, Fonte: SECRETARIA DE SAÚDE

A Prefeitura Municipal de Guaçuí, por meio da Secretaria Municipal de Saúde, prorrogou até 31 de outubro as Campanhas Nacionais de Vacinação contra a Poliomielite e de

Multivacinação. Iniciada em 8 de agosto, a campanha estava prevista para terminar na última sexta-feira, 30 de setembro. No entanto, devido à baixa, a ampliação do prazo tem como objetivo aumentar a cobertura vacinal no município.

Em relação à ação contra a poliomielite, todas as crianças de 1 a 4 anos devem ser vacinadas com a vacina oral independentemente de terem sido imunizadas anteriormente com a gotinha. Já os menores de um ano de idade, que fazem vacina injetável, só precisam comparecer se estiverem com as doses contra a pólio em atraso.

A campanha de multivacinação serve para que todas as crianças e adolescentes de menos de 15 anos coloquem as vacinas em dia. Os pais que tiverem dúvidas podem comparecer a sala de vacinação com o cartão de vacinação dos filhos em mãos.

As vacinas podem ser tomadas no Centro Integrado da Saúde Dr. Paulo César Antunes (Policlínica), de segunda a sexta-feira das 07h30 as 11h e das 13h as 16h. Para se vacinar os pacientes devem apresentar documento com foto, CPF, carteira de vacinação e cartão municipal do SUS.

AUTENTICAÇÃO
5d2b7baf3a855da91dc5812ac6411973
https://guacui.es.gov.br/noticia/2022/10/prefeitura-prorroga-campanhas-de-vacinacao-contra-poliomielite-e-de-multivacinacao-ate-31-de-outubro.html