



MUNICÍPIO DE GUAÇUÍ-ES

OBRAS, INFRAESTRUTURA E SERVIÇOS PÚBLICOS

LIBERADO TRECHO DA AV. JOAQUIM MACHADO DE FARIA, AO LADO DA PRAÇA JOÃO ACACINHO

O SERVIÇO DE REABERTURA DESSE TRECHO DA AVENIDA JOAQUIM MACHADO DE FARIA FOI EXECUTADO PELA SECRETARIA DE OBRAS E CONTOU COM A COLABORAÇÃO DA SECRETARIA DE MEIO AMBIENTE.



Publicado em 30/03/2021 às 21:31 (Atualizado em 25/12/2024 às 04:21), postado por Comunicação Guaçuí, Fonte: Secretaria de Obras

Foi liberado na tarde desta terça-feira (30) o trecho da Avenida Joaquim Machado de Faria, ao lado da Praça João Acacinho. O prefeito Marcos Luiz Jauhar conferiu de perto o início do tráfego na via.

"Esta rua liberada para passagem de veículos menores traz mais mobilidade para o centro do nosso município. Principalmente nas sextas-feiras que acontece a Feira do Produtor Rural em frente a Prefeitura e aumentando o fluxo de veículos", comenta Jauhar.

O serviço de reabertura desse trecho da Avenida Joaquim Machado de Faria foi executado pela Secretaria de Obras e contou com a colaboração da Secretaria de Meio Ambiente.



MUNICÍPIO DE GUAÇUÍ-ES

De acordo com o secretário de Obras, Jean de Oliveira Marques, para elaboração do projeto de reabertura da via foi levado em consideração a preservação do ponto de táxi localizado naquela rua. "A obra é de grande importância para a população. E para que pudéssemos liberar o tráfego de veículos sem trazer problemas aos taxistas com ponto na Praça João Acacinho fica proibido o tráfego de caminhões nesse trecho. Essa medida foi tomada diante do risco de veículos maiores danificarem a estrutura metálica do ponto de táxi, como já aconteceu no passado", explica Jean.

Um canteiro, com 60 centímetros de altura e na largura do ponto de táxi, foi construído logo no início da rua (onde estava localizado o módulo da Polícia Militar). A ornamentação ficou por conta da equipe de paisagismo da Secretaria de Meio Ambiente. O objetivo é de proteger o ponto. Novas placas de sinalização também foram instaladas. E o calçamento da via refeito com paralelepípedos sextavados.

O módulo da Polícia Militar retirado da Praça João Acacinho foi transferido para a Praça da Bandeira.

GALERIA

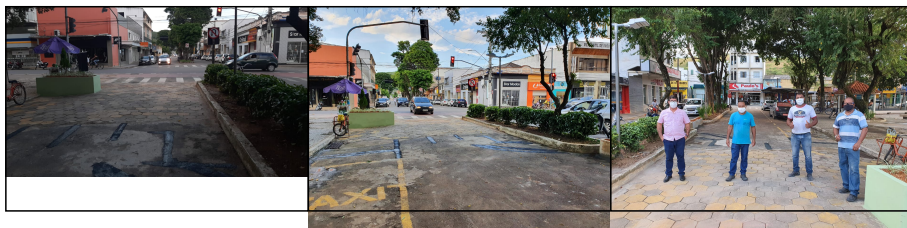

AUTENTICAÇÃO

c2fb665150a41a8a77e75ed71ed2260e

<https://guacui.es.gov.br/noticia/2021/03/liberado-trecho-da-av-joaquim-machado-de-faria-ao-lado-da-praca-joao-acacinho.html>