

VIGA BALDRAME

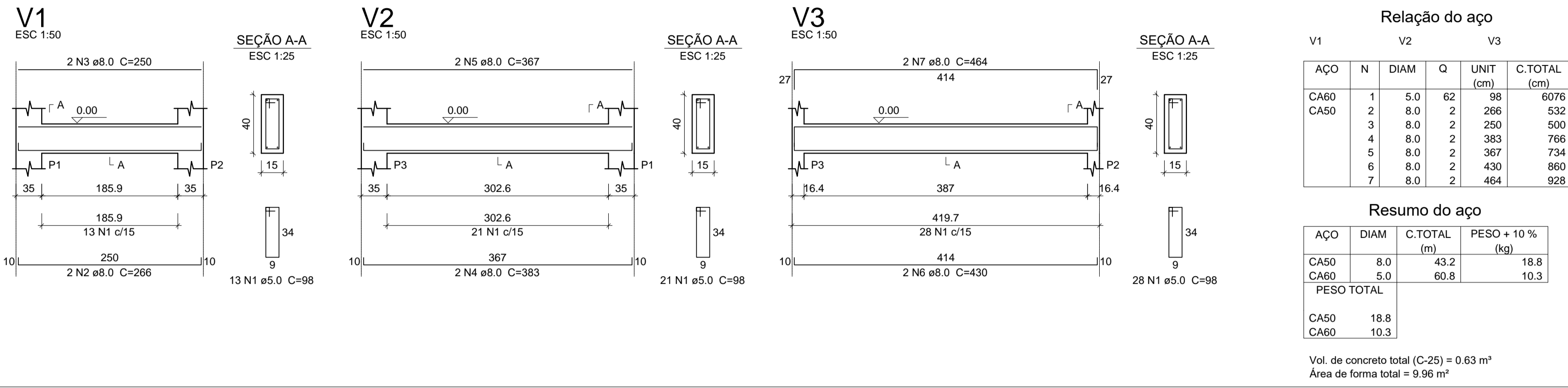

VIGA 1º PISO

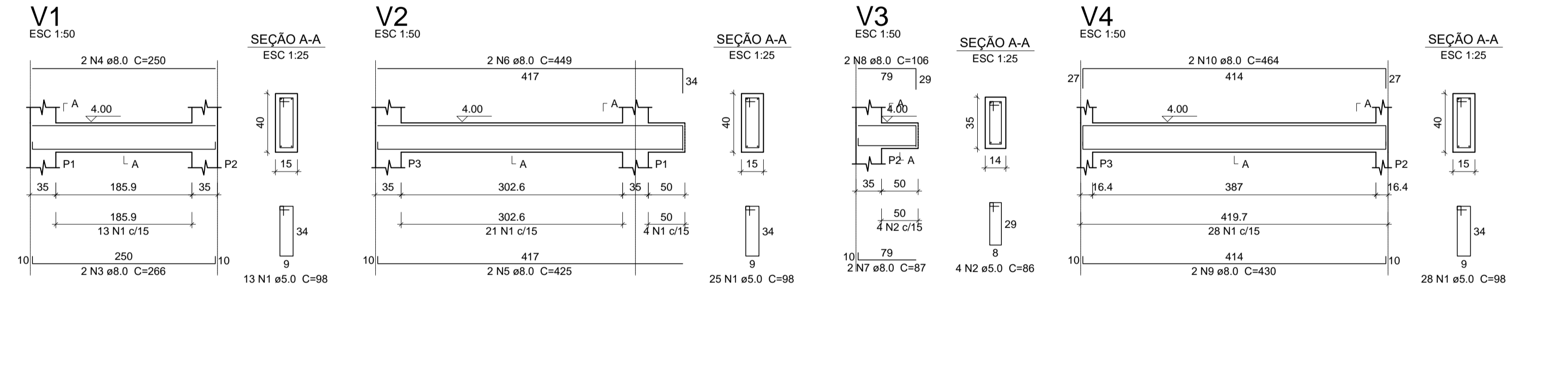

VIGA 2º PISO

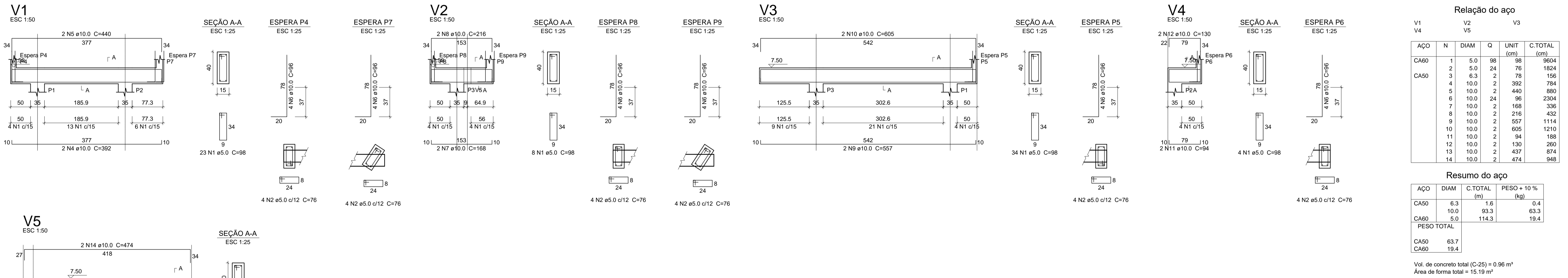

QUADRO DE ÁREAS ESTRUTURAL	
1º PAV	10,90m ²
2º PAV	10,90m ²
COBERTURA	10,90m ²
TOTAL	32,70m²

REVISÕES			PREFEITURA MUNICIPAL DE GUAJÁ REFORMA DA COBERTURA, COZINHA, BANHEIROS E CONSTRUÇÃO DE CASTELO D'ÁGUA DA EMEF DEOCLÉCIANO DE OLIVEIRA	Data: 07/05/2024
Engº Responsável: Nome: Rogério Angelo da Silva Crea: ES - 006578/D ART nº: 0602040161312				Assinado: AVENIDA ESPÍRITO SANTO, CENTRO, GUAJÁ-ES ESTRUTURAL - CASTELO D'ÁGUA RODRIGO