

PLANTA BAIXA – CASA 01

ESC. 1/100

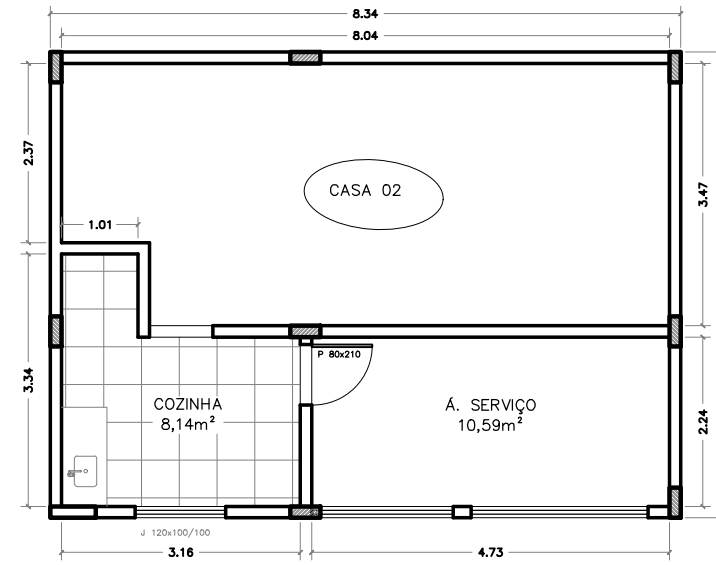

PLANTA BAIXA – CASA 02

ESC. 1/100



LOCALIZAÇÃO

SEM ESC.

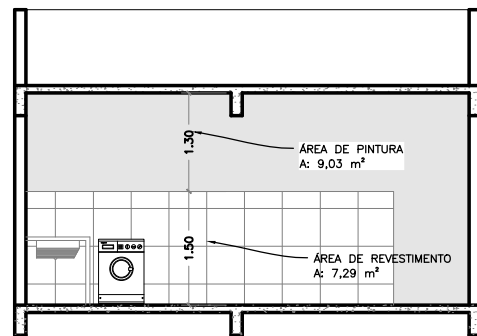

DETALHAMENTO DO REVESTIMENTO E PINTURA – CASA 01

ESC. 1/100

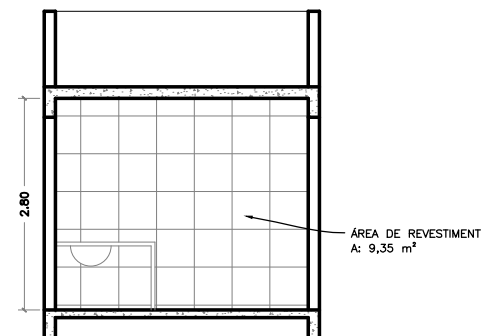

DETALHAMENTO DO REVESTIMENTO E PINTURA – CASA 02

ESC. 1/100

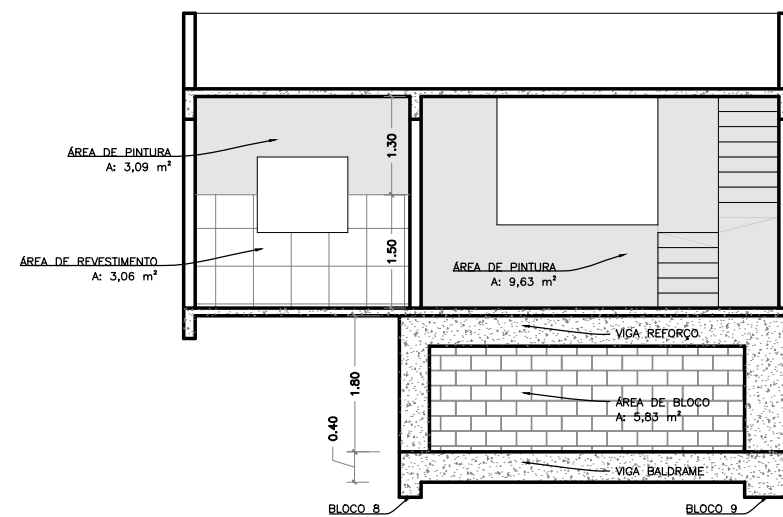

DETALHAMENTO DO REVESTIMENTO E PINTURA – CASA 01

ESC. 1/100

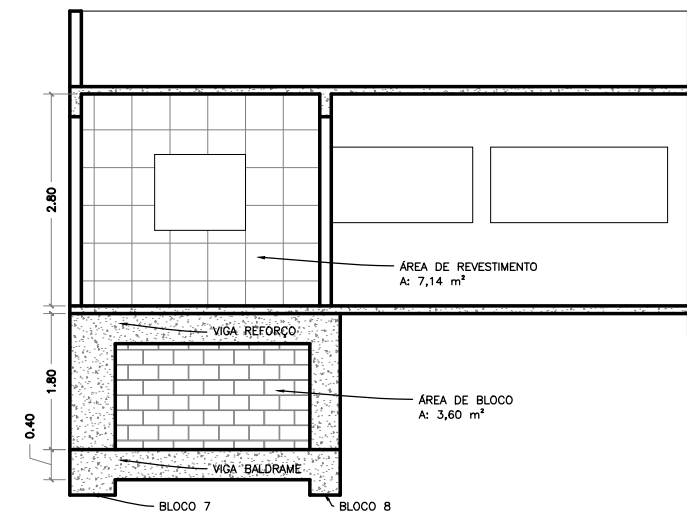

DETALHAMENTO DO REVESTIMENTO E PINTURA – CASA 02

ESC. 1/100



**PREFEITURA MUNICIPAL DE GUAÇUÍ
SECRETARIA DE OBRAS**

Título:
PROJETO DE REESTRUTURÇÃO DA FUNDAÇÃO DE DUAS RESIDÊNCIAS UNIFAMILIARES, NA RUA SÃO MIGUEL ARCANJO, BAIRRO VALE DO SOL - GUAÇUÍ-ES

Localização do projeto:
SÃO MIGUEL ARCANJO, CENTRO, GUAÇUÍ-ES

Orgão: Prefeitura Municipal de Guaçuí
CNPJ: 27.174.135.0001-20
Endereço: Praça João Acacinho, 01, Centro, Guaçuí-ES

AUTOR DO PROJETO/RESP. TÉCNICO
GABRIEL DE MATOS BASTOS
CREA RJ 2019109265/D

Formato ABNT:
A3
Escalas:
Indicadas
Nº de folhas:
04/04
Un. de desenho:
METRO
Data:
DEZEMBRO/ 2022

OBSERVAÇÕES

- PAREDES NÃO COTADAS CONSIDERAR ESPESSURA DE 15CM
- LAJES NÃO COTADAS CONSIDERAR ESPESSURA DE 10CM